VOLUMES

REAL ESTATE MONACO

Volumes
25 Rue Grimaldi
98000 Monaco
Phone : +377 93 30 89 80
infos@volumes.mc
www.volumes.mc

4-room apartment le Renzo - Mareterra

For sale

Price on request

Product type	Num rooms	Building	District
Apartment	**4 rooms**	**Le Renzo**	**Anse du Portier**

Ref.
LR002

4-room apartment located in the building "Le Renzo" in the Mareterra district.

Offering one of the most beautiful perspectives in the district, this apartment benefits from an exceptional panoramic view, a real open-air painting.

Ce document ne fait partie d'aucune offre ou contrat. Toutes mesures, surfaces et distances sont approximatives. Le descriptif et les plans ne sont donnés qu'à titre indicatif et leur exactitude n'est pas garantie. Les photographies ne montrent que certaines parties de la propriété. L'offre est valable sauf en cas de vente, retrait de vente, changement de prix ou d'autres conditions, sans préalable.

Volumes
Phone : +377 93 30 89 80
infos@volumes.mc
www.volumes.mc

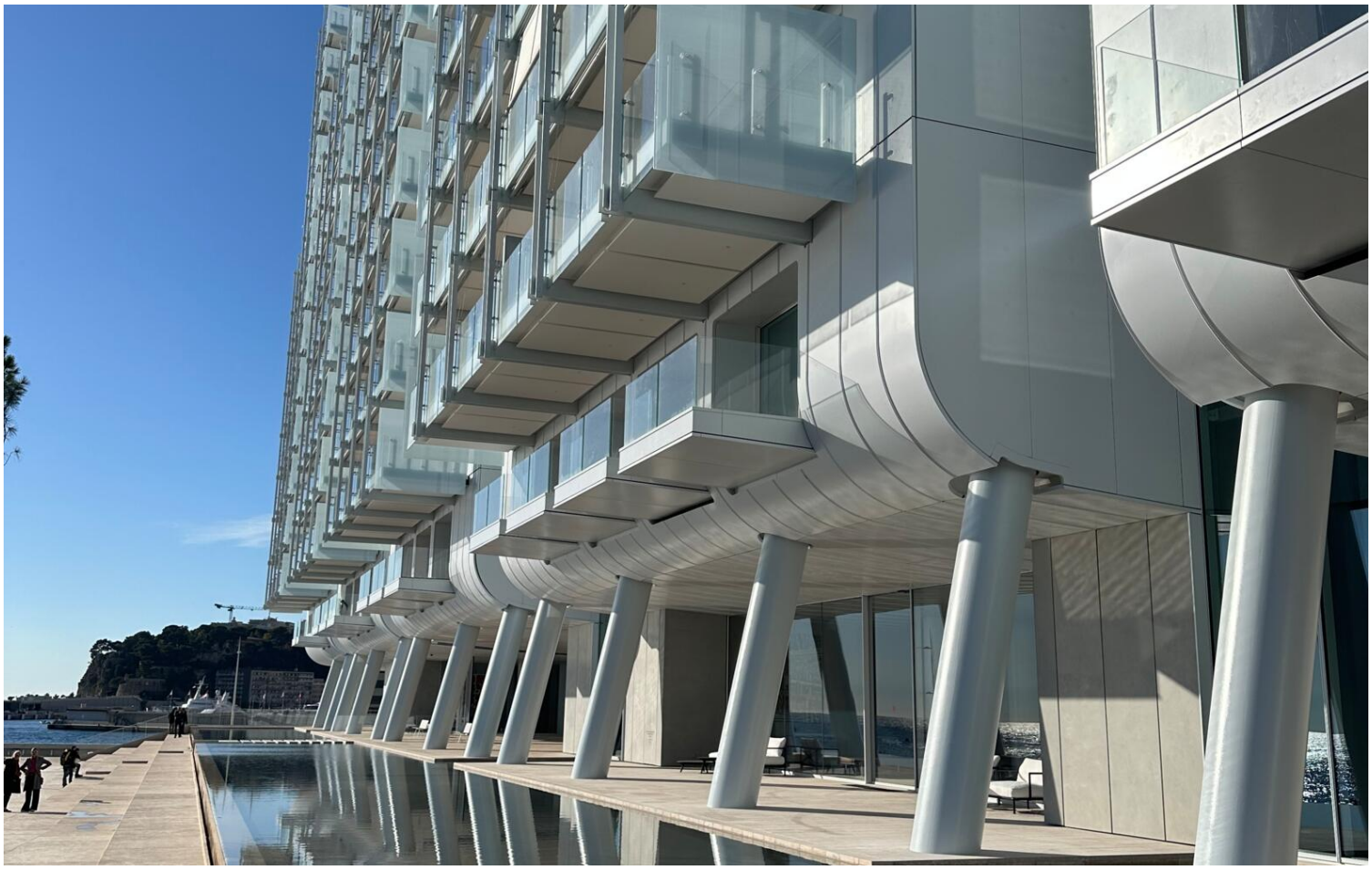

Ce document ne fait partie d'aucune offre ou contrat. Toutes mesures, surfaces et distances sont approximatives. Le descriptif et les plans ne sont donnés qu'à titre indicatif et leur exactitude n'est pas garantie. Les photographies ne montrent que certaines parties de la propriété. L'offre est valable sauf en cas de vente, retrait de vente, changement de prix ou d'autres conditions, sans préalable.