Waldhof Real Estate
2, RUE DU GABIAN-C/° IBC
3 ETG - BUREAU EXCLUSIF N° 707 98000 MONACO
98000 Monaco
Phone : +33 6 21 41 65 39
monaco@waldhof.fr
waldhof.fr

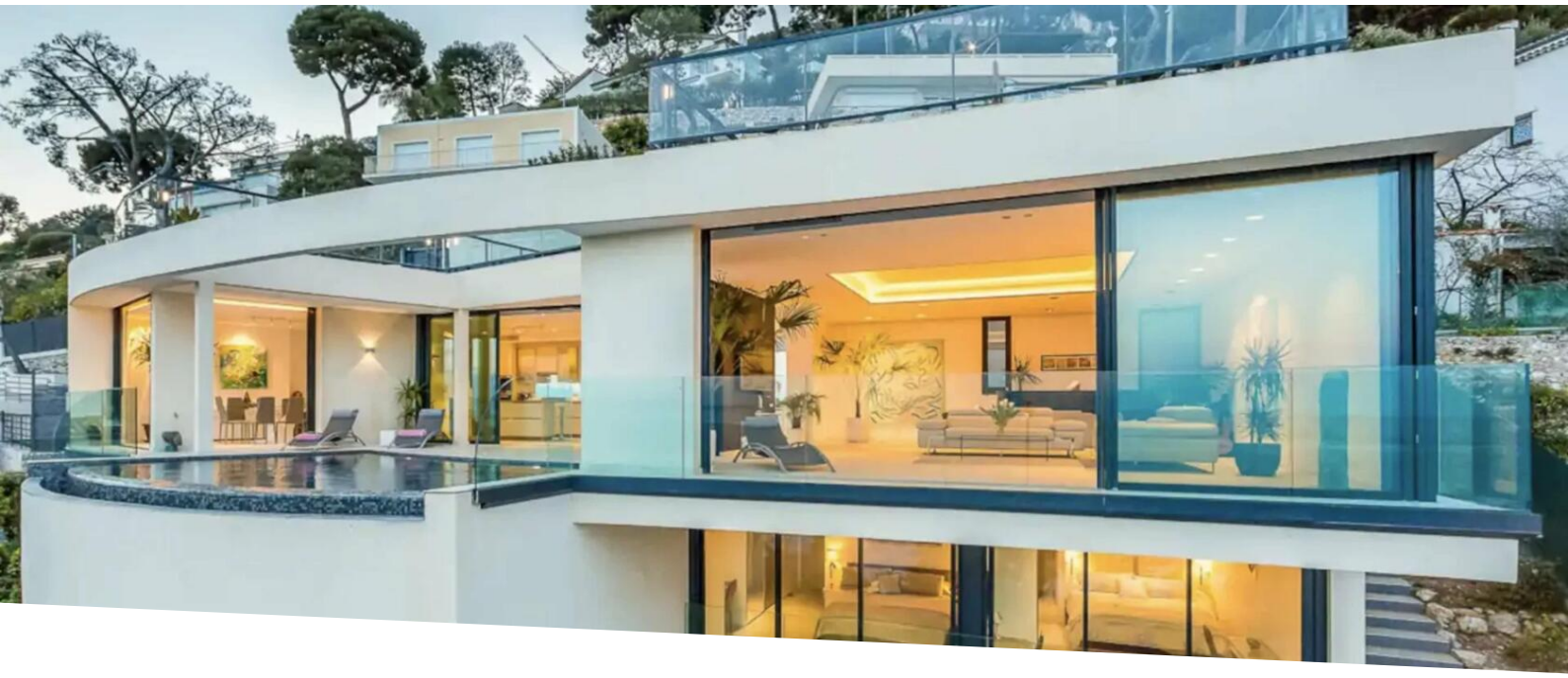

5 bedroom Californian villa few minutes walk from the beach - Ez

Seasonnal rental

Rent on request

Product type **House**	*Num rooms* **+5 rooms**	*City* **Èze**	*Country* **France**
Living area **371 m²**	*Total area* **850 m²**	*Bedrooms* **5**	*Bathrooms* **5**
Parking **1**	*Furnished* **Yes**	*Ref.* **3331944**	

Discover this magnificent Californian style villa located in the scenic and peaceful residential area of Eze-sur-Mer, walking distance to the beaches and famous restaurant Anjuna Beach.

Arranged over two levels, this property of 365 m2 livable is composed of:
- A large open living space with heated floor.
- A fully equipped kitchen.
- 5 bedrooms with en-suite bathrooms and exceptional panoramic sea views.
- Laundry room.
- A wine cellar.
- A beautiful heated infinity swimming pool.
- An incredible rooftop terrace.
- Secure parking for 2-3 cars on site and parking space for up to 4 cars.

Book now your stay in this sumptuous property just a few minutes walk from the beach!

Ce document ne fait partie d'aucune offre ou contrat. Toutes mesures, surfaces et distances sont approximatives. Le descriptif et les plans ne sont donnés qu'à titre indicatif et leur exactitude n'est pas garantie. Les photographies ne montrent que certaines parties de la propriété. L'offre est valable sauf en cas de vente, retrait de vente, changement de prix ou d'autres conditions, sans préalable.

Waldhof Real Estate
Phone : +33 6 21 41 65 39
monaco@waldhof.fr
waldhof.fr

Ce document ne fait partie d'aucune offre ou contrat. Toutes mesures, surfaces et distances sont approximatives. Le descriptif et les plans ne sont donnés qu'à titre indicatif et leur exactitude n'est pas garantie. Les photographies ne montrent que certaines parties de la propriété. L'offre est valable sauf en cas de vente, retrait de vente, changement de prix ou d'autres conditions, sans préalable.

Waldhof Real Estate
Phone : +33 6 21 41 65 39
monaco@waldhof.fr
waldhof.fr

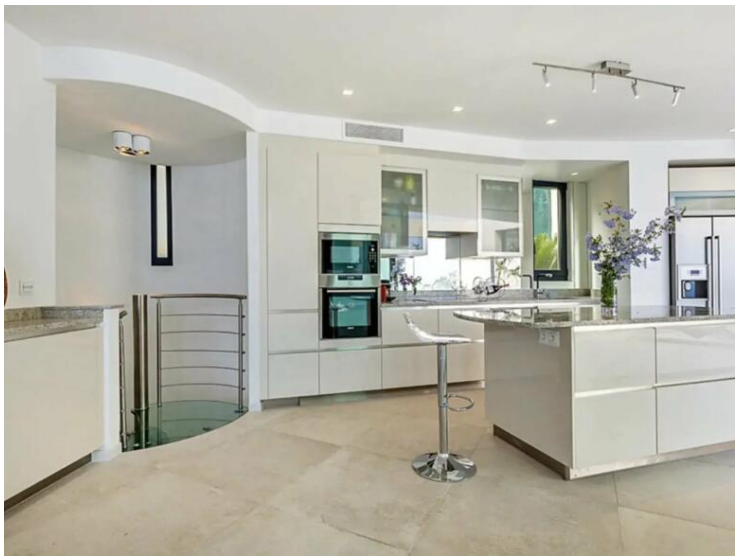

Ce document ne fait partie d'aucune offre ou contrat. Toutes mesures, surfaces et distances sont approximatives. Le descriptif et les plans ne sont donnés qu'à titre indicatif et leur exactitude n'est pas garantie. Les photographies ne montrent que certaines parties de la propriété. L'offre est valable sauf en cas de vente, retrait de vente, changement de prix ou d'autres conditions, sans préalable.

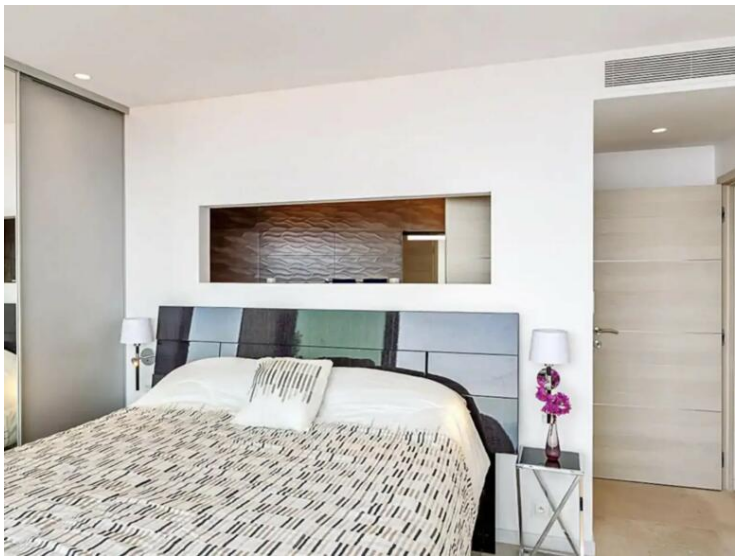

Ce document ne fait partie d'aucune offre ou contrat. Toutes mesures, surfaces et distances sont approximatives. Le descriptif et les plans ne sont donnés qu'à titre indicatif et leur exactitude n'est pas garantie. Les photographies ne montrent que certaines parties de la propriété. L'offre est valable sauf en cas de vente, retrait de vente, changement de prix ou d'autres conditions, sans préalable.

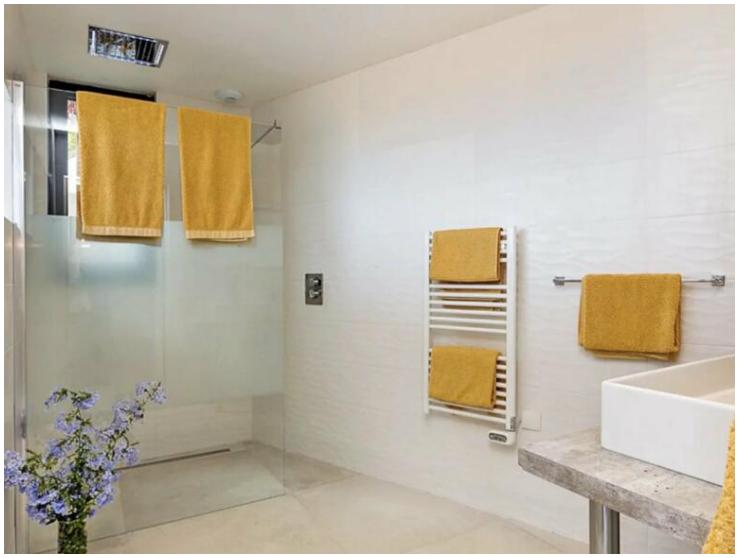

Ce document ne fait partie d'aucune offre ou contrat. Toutes mesures, surfaces et distances sont approximatives. Le descriptif et les plans ne sont donnés qu'à titre indicatif et leur exactitude n'est pas garantie. Les photographies ne montrent que certaines parties de la propriété. L'offre est valable sauf en cas de vente, retrait de vente, changement de prix ou d'autres conditions, sans préalable.

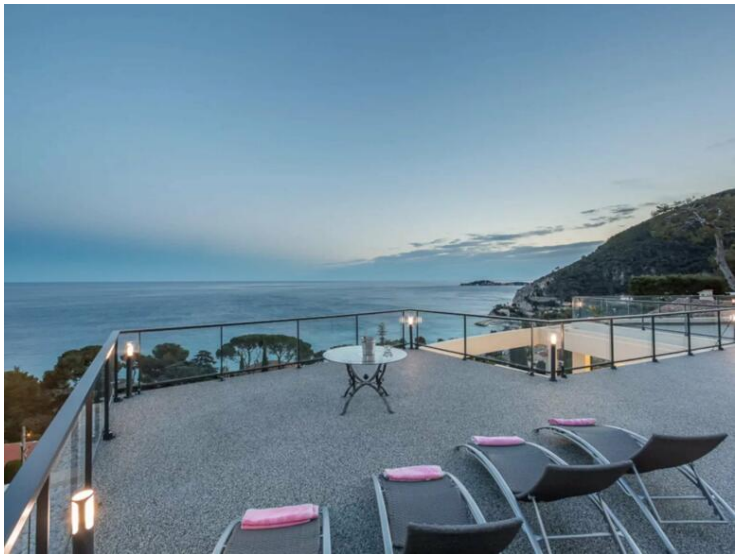

Ce document ne fait partie d'aucune offre ou contrat. Toutes mesures, surfaces et distances sont approximatives. Le descriptif et les plans ne sont donnés qu'à titre indicatif et leur exactitude n'est pas garantie. Les photographies ne montrent que certaines parties de la propriété. L'offre est valable sauf en cas de vente, retrait de vente, changement de prix ou d'autres conditions, sans préalable.