AGENCE CONTINENTALE
REAL ESTATE MONACO

Agence Continentale
19, boulevard des Moulins
98000 Monaco
Emma Ruspantini
Phone : +377 6 40 61 13 70/+377 93 50 54 64
emma@continentale.mc
www.continentale.mc

Administrative offices in Fontvieille

Professional rental

4 350 € / month
+ Service charges : 700 €

Product type **Office**	*Num rooms* **Studio**
Building **Le Cimabue**	*District* **Fontvieille**
Living area **39 m²**	*Floor* **Rez-de-Chaussée**
Service charges **700 €**	*Release date* **15 octobre 2024**
Ref. **ACL_CMB038**	

Ideally located in the heart of Fontvieille, administrative office on the ground floor, close to all shops and amenities.

This office consists of:

- Main room
-Reserve
-Cupboard
-TOILET

Ce document ne fait partie d'aucune offre ou contrat. Toutes mesures, surfaces et distances sont approximatives. Le descriptif et les plans ne sont donnés qu'à titre indicatif et leur exactitude n'est pas garantie. Les photographies ne montrent que certaines parties de la propriété. L'offre est valable sauf en cas de vente, retrait de vente, changement de prix ou d'autres conditions, sans préalable.

Agence Continentale
Emma Ruspantini
Phone : +377 6 40 61 13 70/+377 93 50 54 64
emma@continentale.mc
www.continentale.mc

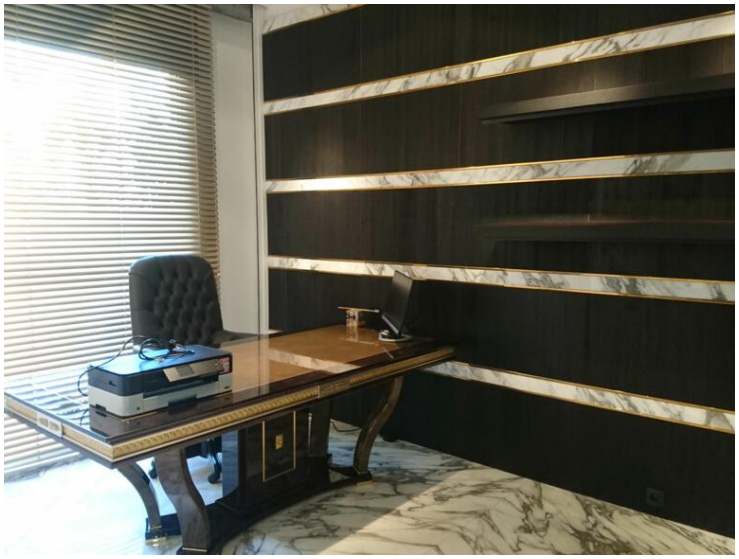

Ce document ne fait partie d'aucune offre ou contrat. Toutes mesures, surfaces et distances sont approximatives. Le descriptif et les plans ne sont donnés qu'à titre indicatif et leur exactitude n'est pas garantie. Les photographies ne montrent que certaines parties de la propriété. L'offre est valable sauf en cas de vente, retrait de vente, changement de prix ou d'autres conditions, sans préalable.

Agence Continentale
Emma Ruspantini
Phone : +377 6 40 61 13 70/+377 93 50 54 64
emma@continentale.mc
www.continentale.mc

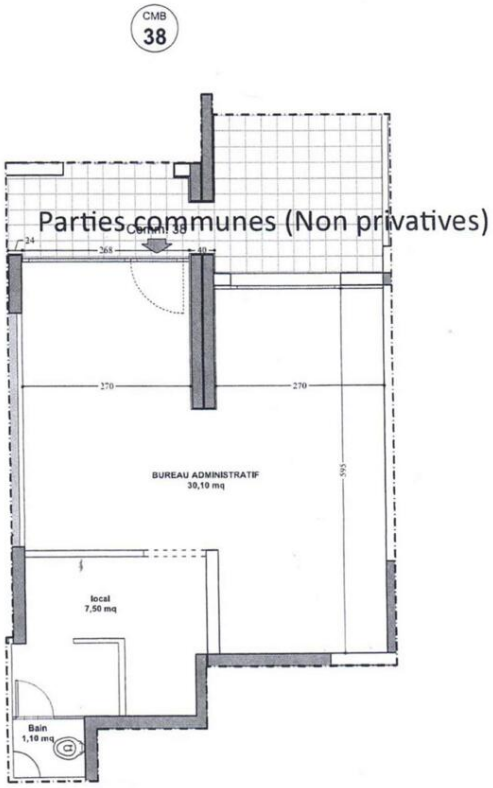

Ce document ne fait partie d'aucune offre ou contrat. Toutes mesures, surfaces et distances sont approximatives. Le descriptif et les plans ne sont donnés qu'à titre indicatif et leur exactitude n'est pas garantie. Les photographies ne montrent que certaines parties de la propriété. L'offre est valable sauf en cas de vente, retrait de vente, changement de prix ou d'autres conditions, sans préalable.