Miells Monaco Real Estate
14 Avenue de la Costa
98000 Monaco
Phone : +377 97 97 79 29
Fax : +377 97 97 79 28
info@miells.com
www.miells.com



Lovely studio apartment with view of the port

For sale

2 550 000 €

Product type **Apartment**	*Num rooms* **Studio**
Building **Giotto**	*District* **Fontvieille**
Living area **43 m²**	*Bathroom* **1**
Parking **1**	*Cellar* **1**
Floor **2**	*View* **Fontvieille port**
Exposure **East**	*Release date* **Available**
Ref. **MP-2733**	

Located in Fontvieille district, this studio of 40 sqm offers a port view.

Floor: 2nd floor.

Condominium located on the marina of Fontvieille near the shops, gardens and city links.
The studio is large, functional and well laid-out. It comprises of an entrance, a bathroom and a large living space with an open-plan kitchen.
Cellar and a parking space are included.

Ce document ne fait partie d'aucune offre ou contrat. Toutes mesures, surfaces et distances sont approximatives. Le descriptif et les plans ne sont donnés qu'à titre indicatif et leur exactitude n'est pas garantie. Les photographies ne montrent que certaines parties de la propriété. L'offre est valable sauf en cas de vente, retrait de vente, changement de prix ou d'autres conditions, sans préalable.

Miells Monaco Real Estate
Phone : +377 97 97 79 29
Fax : +377 97 97 79 28
info@miells.com
www.miells.com













Ce document ne fait partie d'aucune offre ou contrat. Toutes mesures, surfaces et distances sont approximatives. Le descriptif et les plans ne sont donnés qu'à titre indicatif et leur exactitude n'est pas garantie. Les photographies ne montrent que certaines parties de la propriété. L'offre est valable sauf en cas de vente, retrait de vente, changement de prix ou d'autres conditions, sans préalable.

Miells Monaco Real Estate
Phone : +377 97 97 79 29
Fax : +377 97 97 79 28
info@miells.com
www.miells.com





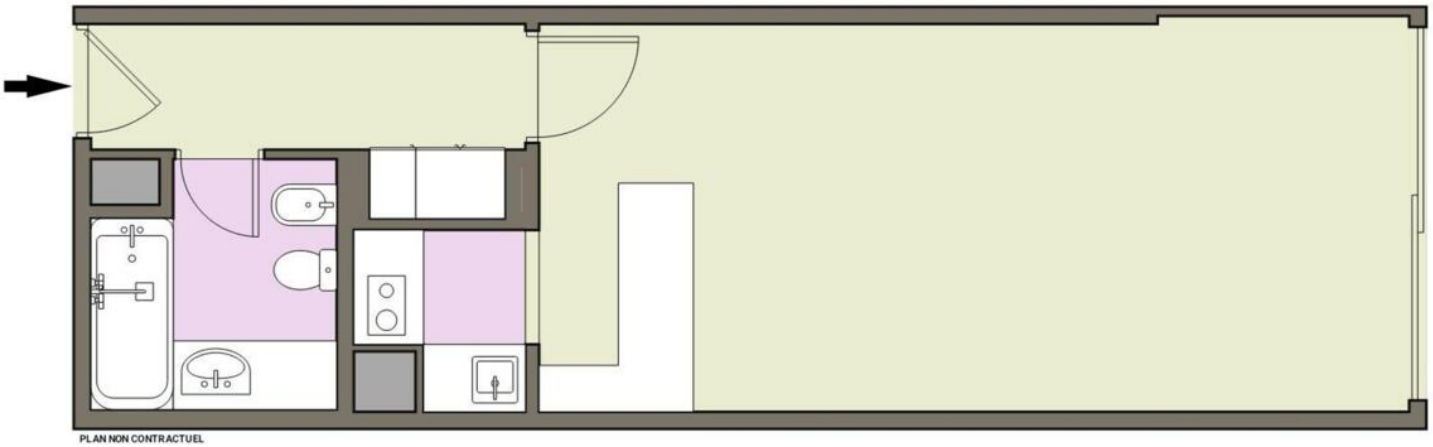

Ce document ne fait partie d'aucune offre ou contrat. Toutes mesures, surfaces et distances sont approximatives. Le descriptif et les plans ne sont donnés qu'à titre indicatif et leur exactitude n'est pas garantie. Les photographies ne montrent que certaines parties de la propriété. L'offre est valable sauf en cas de vente, retrait de vente, changement de prix ou d'autres conditions, sans préalable.