A.I.B.B. Real Estate
4 Rue R.P. Louis Frolla
98000 Monaco
Phone : +377 93 30 85 85
info@aibb.mc
www.aibb.mc

Very nice apartment fontvieille

For sale

2 630 000 €

Product type **Apartment**	*Num rooms* **2 rooms**	*Building* **Le Donatello**	*District* **Fontvieille**
Living area **51 m²**	*Terrace area* **8 m²**	*Total area* **59 m²**	*Bedroom* **1**
Bathroom **1**	*Cellar* **1**	*Floor* **Ground floor**	*Condition* **Very good condition**
Mixed use **Yes**	*Release date* **30/04/2024**	*Ref.* **MC-V.DON 048**	

Located on the port of Fontvieille, a stone's throw from shops and amenities, beautiful apartment composed of a
Large living/dining room on loggia, fitted kitchen, bedroom, dressing room, full bathroom, fitted wardrobes.
Cellar.

Ce document ne fait partie d'aucune offre ou contrat. Toutes mesures, surfaces et distances sont approximatives. Le descriptif et les plans ne sont donnés qu'à titre indicatif et leur exactitude n'est pas garantie. Les photographies ne montrent que certaines parties de la propriété. L'offre est valable sauf en cas de vente, retrait de vente, changement de prix ou d'autres conditions, sans préalable.

A.I.B.B. Real Estate
Phone : +377 93 30 85 85
info@aibb.mc
www.aibb.mc

Ce document ne fait partie d'aucune offre ou contrat. Toutes mesures, surfaces et distances sont approximatives. Le descriptif et les plans ne sont donnés qu'à titre indicatif et leur exactitude n'est pas garantie. Les photographies ne montrent que certaines parties de la propriété. L'offre est valable sauf en cas de vente, retrait de vente, changement de prix ou d'autres conditions, sans préalable.

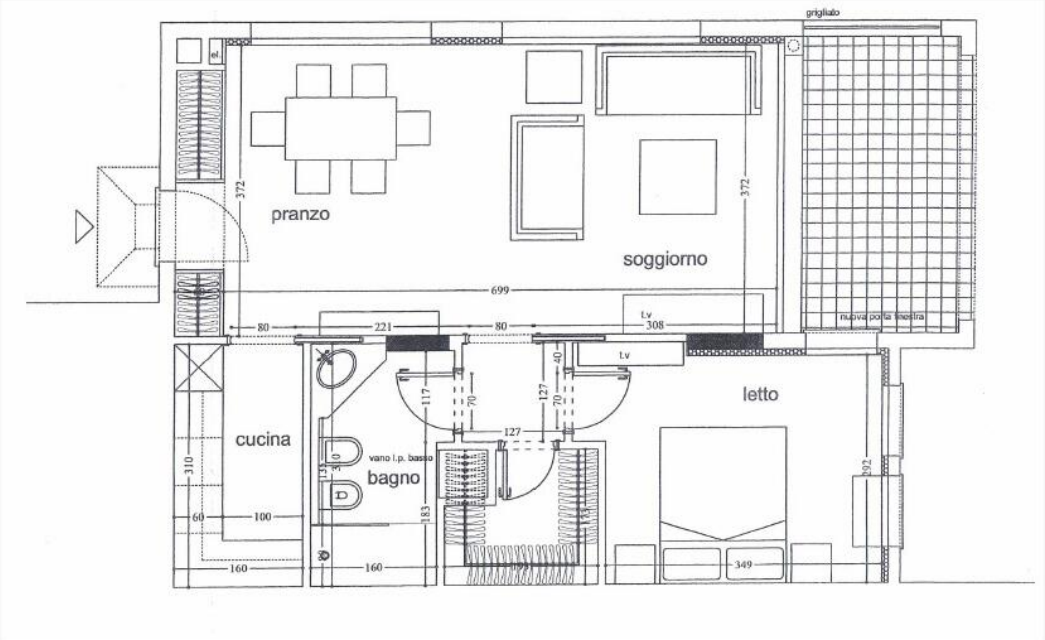

Ce document ne fait partie d'aucune offre ou contrat. Toutes mesures, surfaces et distances sont approximatives. Le descriptif et les plans ne sont donnés qu'à titre indicatif et leur exactitude n'est pas garantie. Les photographies ne montrent que certaines parties de la propriété. L'offre est valable sauf en cas de vente, retrait de vente, changement de prix ou d'autres conditions, sans préalable.