Petrini Exclusive Real Estate Monaco
3 Avenue des Citronniers
98000 Monaco
Tél : +377 92 00 16 00
contact@petrini.mc
www.petrini.mc

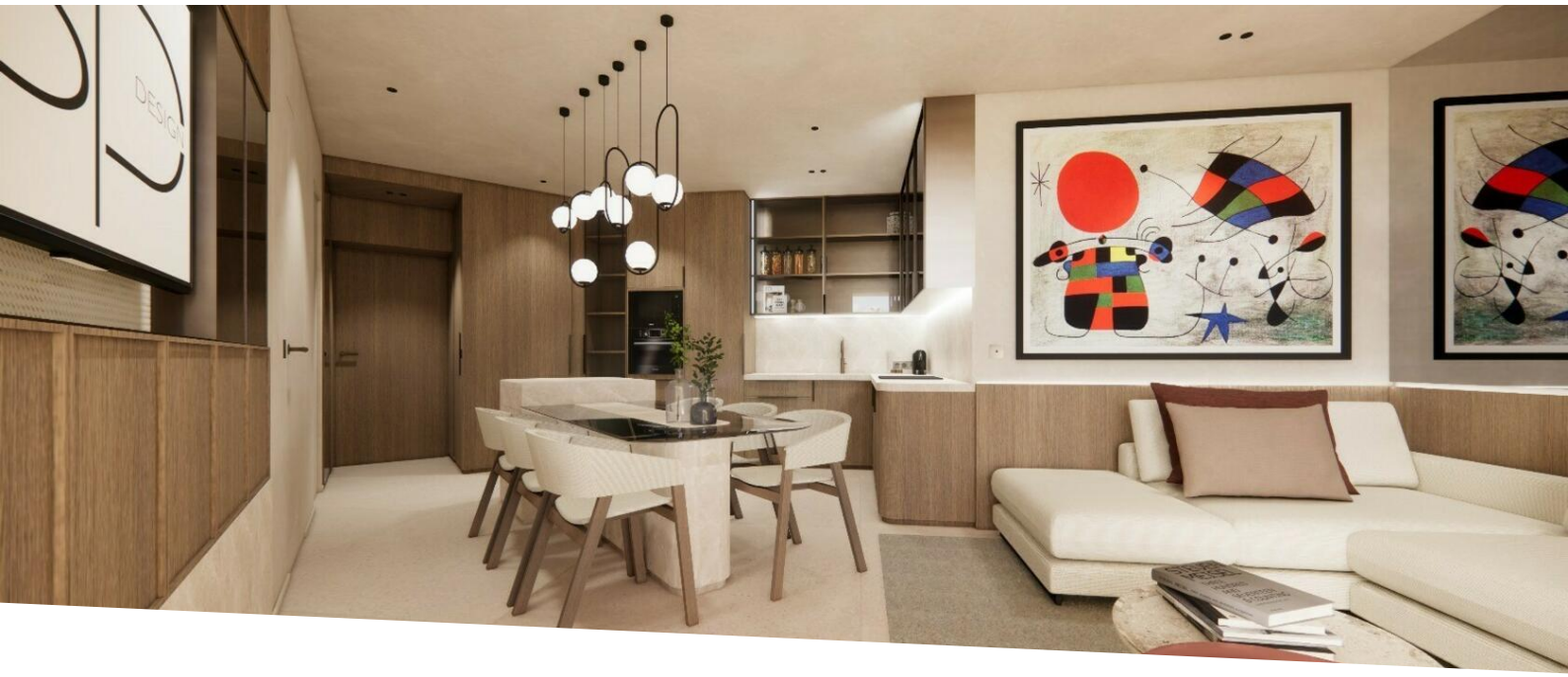

MILLEFIORI 2 LUXURIÖS RENOVIERTE ZIMMER

Location meublée

8 250 € / Monat
(Einschließlich Nebenkosten)

Produkttyp **Wohnung**	*Zimmer* **2 Zimmer**
Gebäude **Le Millefiori**	*District* **Monte-Carlo**
Wohnfläche **59 m²**	*Terrasse Fläche* **16 m²**
Totale Fläche **75 m²**	*Chambre* **1**
Salle de bains **1**	*Keller* **1**
Stockwerk **2**	*Zustand* **Prestations luxueuses**
Meublé **Ja**	*Verfügbar ab* **13/10/2025**
Hinweis **PEL740**	

Mit einer Gesamtfläche von 75 m² besteht die Wohnung aus einem Eingang, einem hellen Wohnzimmer mit offener Küche, einem schönen Schlafzimmer mit Ankleideraum, einem Badezimmer und einer großen Terrasse. Für zusätzlichen Komfort vervollständigt ein Keller diese Immobilie.

Mit einer großzügigen Fläche von 75 m² bietet dieses Apartment eine raffinierte und funktionale Aufteilung. Sobald Sie eintreten, werden Sie von einem harmonischen Raum begrüßt, der zu einem hellen Wohnzimmer führt, das durch eine moderne und perfekt ausgestattete offene Küche erweitert wird, die sich ideal für Unterhaltung und gesellige Momente eignet. Das elegant eingerichtete Hauptschlafzimmer verfügt über ein

This document does not form part of any offer or contract. All measurements, areas and distances are approximate. The information and plans contained herein are believed to be correct, however, their accuracy is not guaranteed. The photographs show only certain parts of the property at the time they were taken. This offer is subject to change of price or other conditions, without prior notice.

maßgefertigtes Ankleidezimmer mit schönem Stauraum. Ein Badezimmer mit gepflegten Oberflächen vervollständigt den Schlafbereich.

Der Hauptvorteil dieser Immobilie liegt in der großen Terrasse, auf der Sie die Süße des monegassischen Lebens zwischen Entspannung und Geselligkeit in vollen Zügen genießen können. Ein Keller vervollständigt diese Immobilie und bietet zusätzlichen Komfort.

Durch die Kombination von zeitgenössischem Design und luxuriösem Service bietet diese Wohnung eine seltene Gelegenheit im Herzen von Monaco, in einer begehrten Residenz.

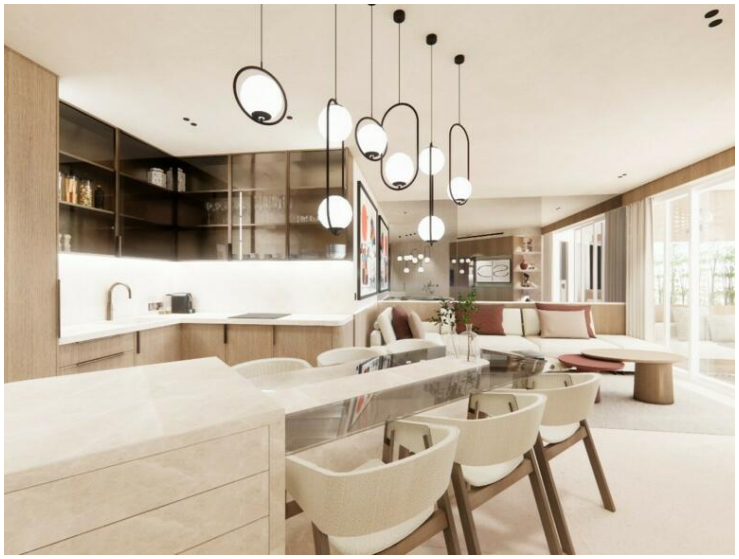

This document does not form part of any offer or contract. All measurements, areas and distances are approximate. The information and plans contained herein are believed to be correct, however, their accuracy is not guaranteed. The photographs show only certain parts of the property at the time they were taken. This offer is subject to change of price or other conditions, without prior notice.

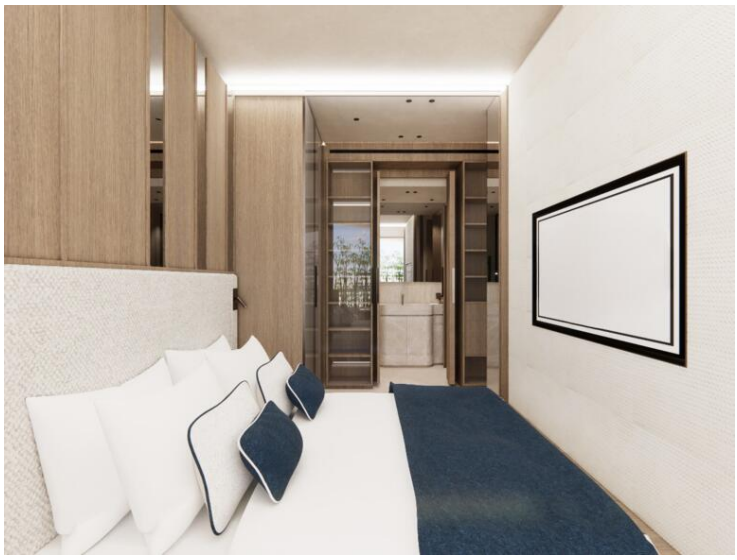

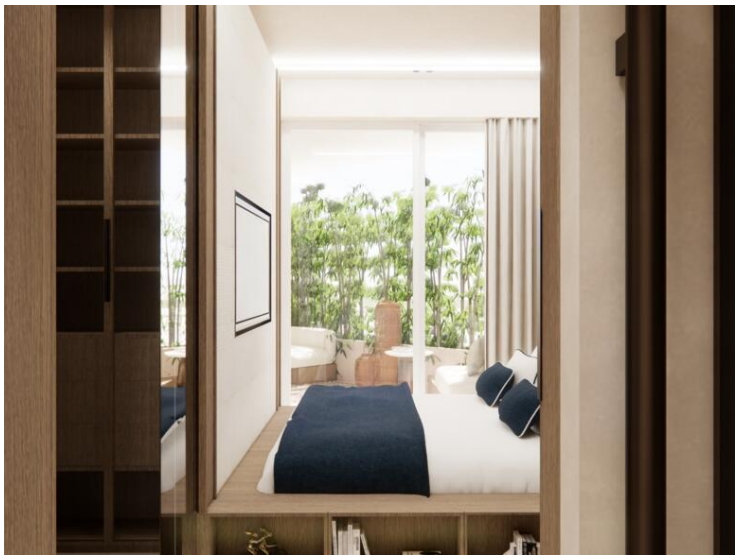

This document does not form part of any offer or contract. All measurements, areas and distances are approximate. The information and plans contained herein are believed to be correct, however, their accuracy is not guaranteed. The photographs show only certain parts of the property at the time they were taken. This offer is subject to change of price or other conditions, without prior notice.